Pai Nosso

Fernando Melro — Manuel Luís

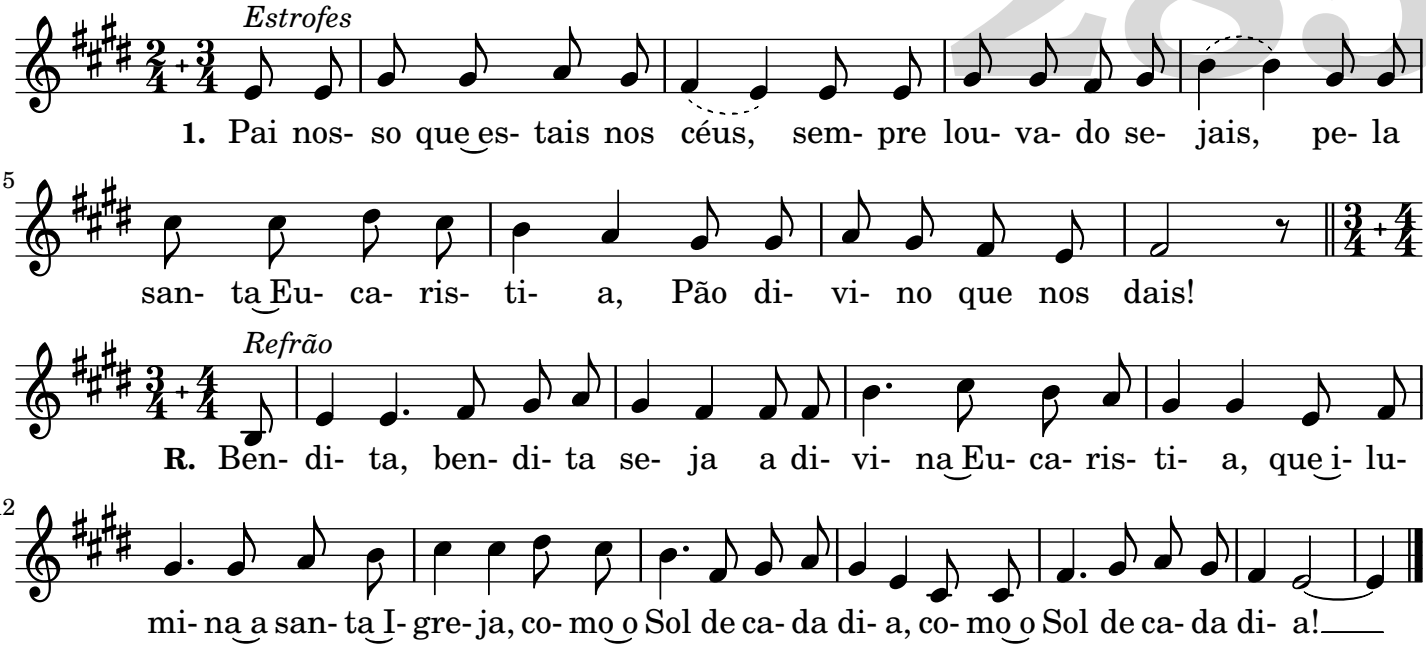

1
Pai nosso que estais nos céus,
Sempre louvado sejais,
Pela santa Eucaristia,
Pão divino que nos dais!

2
Venha a nós o vosso Reino,
Enchei-nos da vossa luz,
Pela Santa Eucaristia,
Corpo e sangue de Jesus!

3
Na terra como nos céus,
Vossa vontade se faça,
Pela Santa Eucaristia,
Alto sol da vossa graça!

4
Seja vossa excelsa graça,
Nosso pão de cada dia.
Bendito sejais, Senhor,
Pela Santa Eucaristia.

5
Vosso divino perdão,
nos seja dado, Senhor,
Pela Santa Eucaristia,
Alto sol do vosso amor!

6
A paz na terra triunfe,
Por divina compaixão;
Pela Santa Eucaristia,
Vivamos em união!

7
Guardai-nos em vossa graça,
Livrai-nos de todo o mal,
Pela Santa Eucaristia,
Penhor de vida imortal!

Bendita, bendita seja,
A divina Eucaristia,
Que ilumina a santa Igreja,
Como Sol de cada dia,
Como Sol de cada dia.

www.musica-liturgica.net